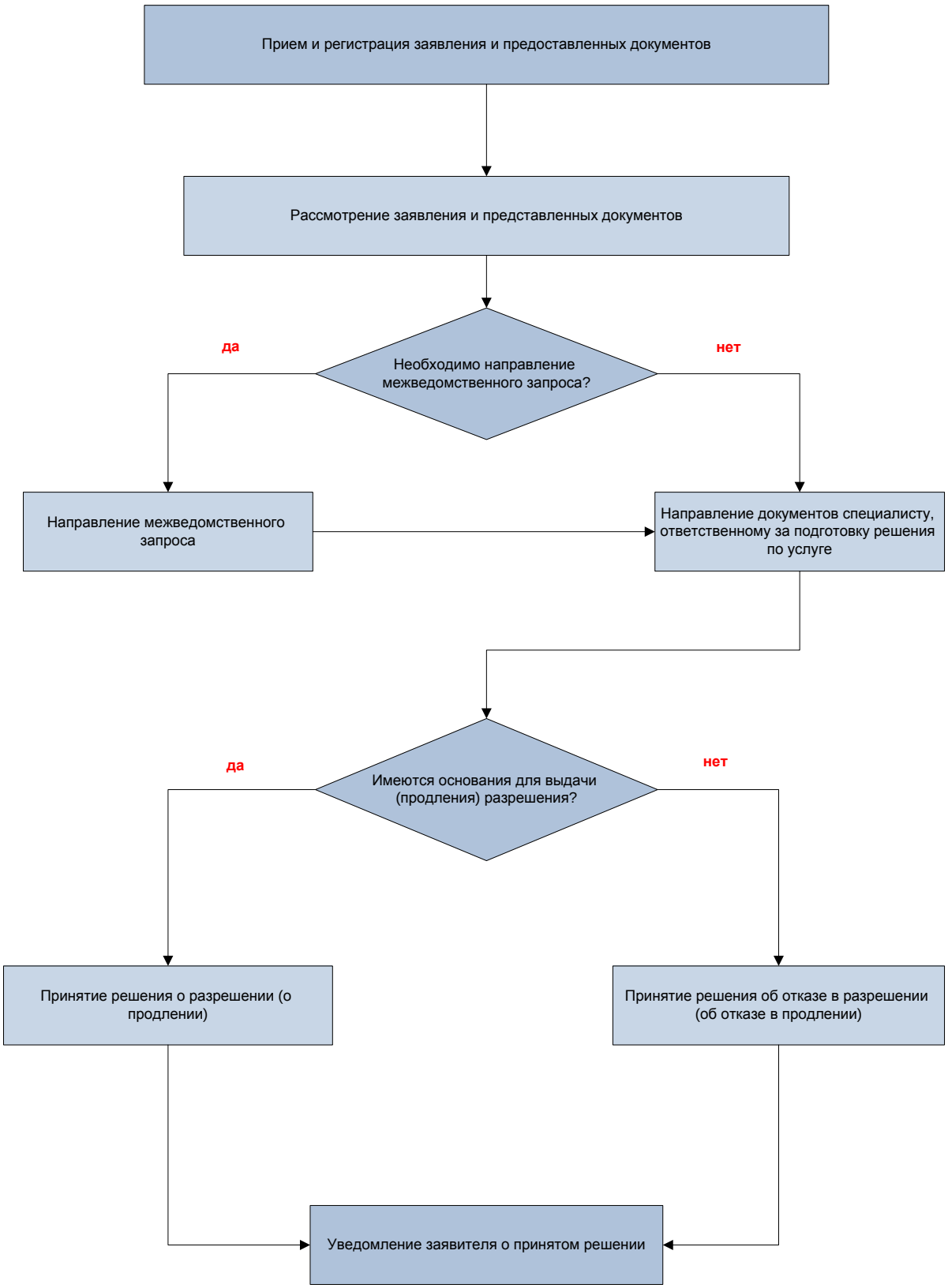Приложение № 4
к административному регламенту, утвержденному постановлением Администрации города Тынды от 17.06.2019 № 1260