Приложение №3
к административному регламенту предоставления муниципальной услуги «Присвоение, изменение и аннулирование адресов на территории города Тынды»
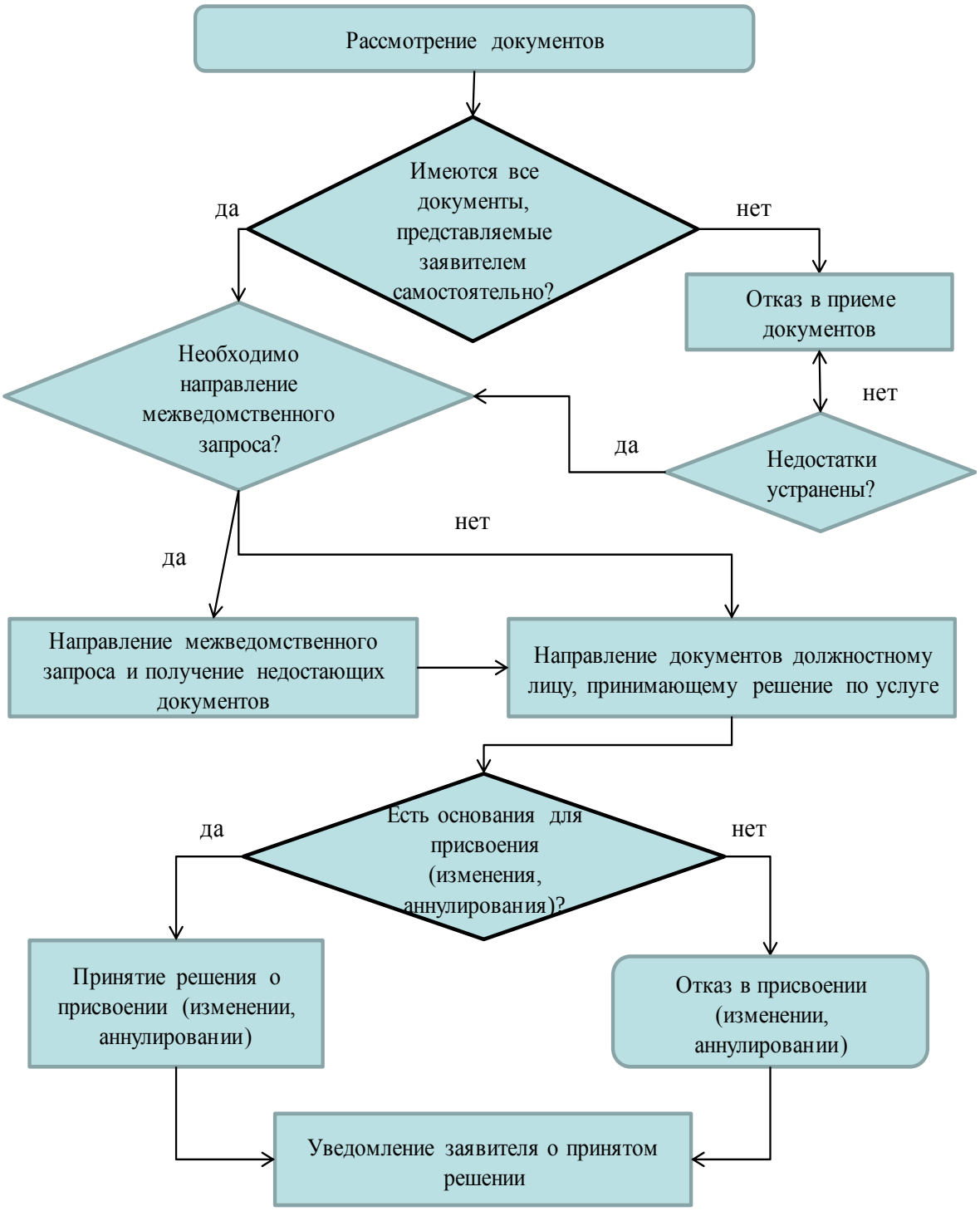
Блок- схема предоставления муниципальной услуги