Приложение 4
к административному регламенту, утвержденному постановлением Администрации города Тынды
от 03.03.2014 № 584 (в ред. постановлений Администрации города Тынды от 26.11.2015 № 4528, от 26.01.2016 № 130, от 14.08.2019 № 1738)
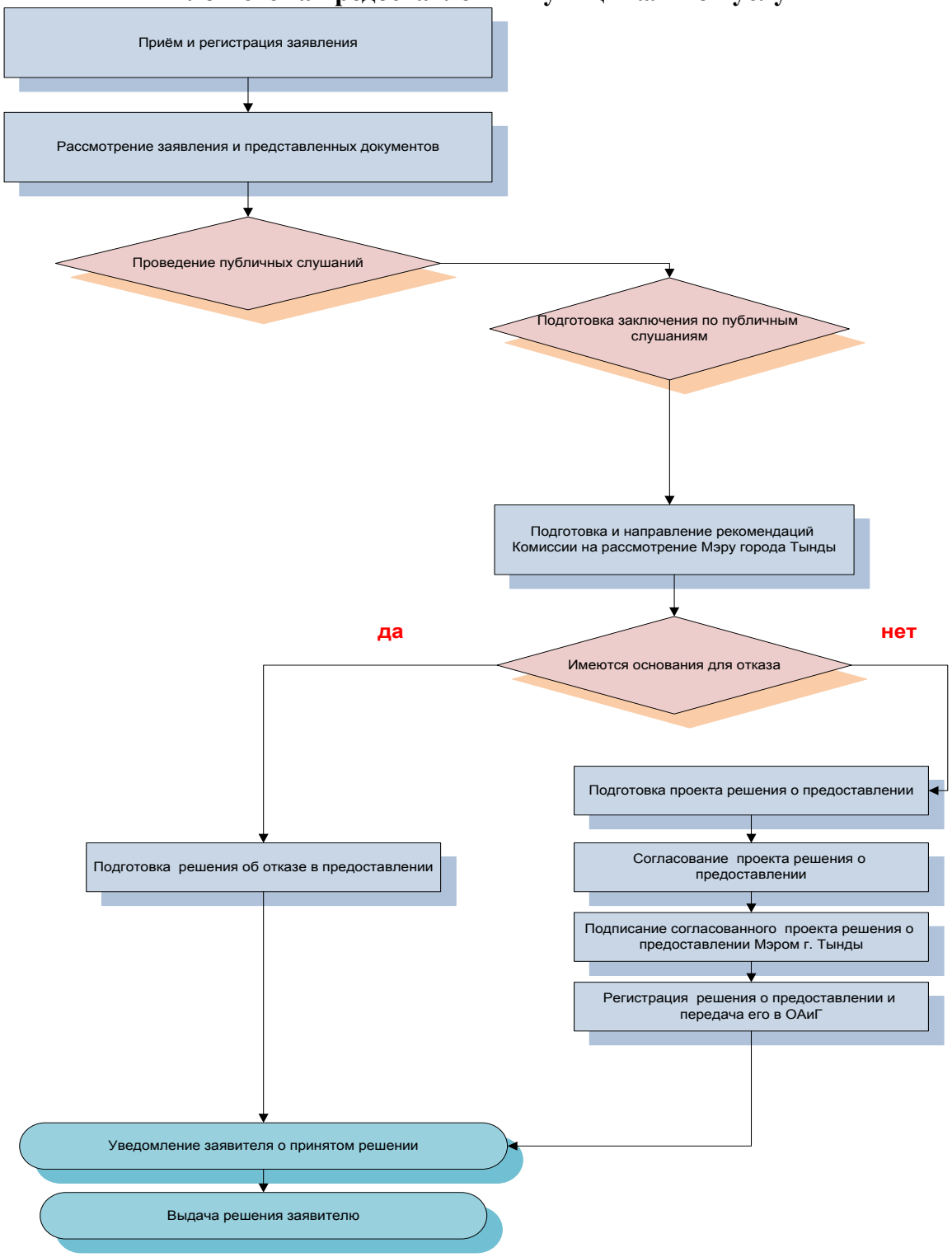
Блок-схема предоставления муниципальной услуги