Приложение 4
к административному регламенту
предоставления муниципальной услуги
«Принятие решений о подготовке и
утверждении документации по планировке
территории»

Блок-схема

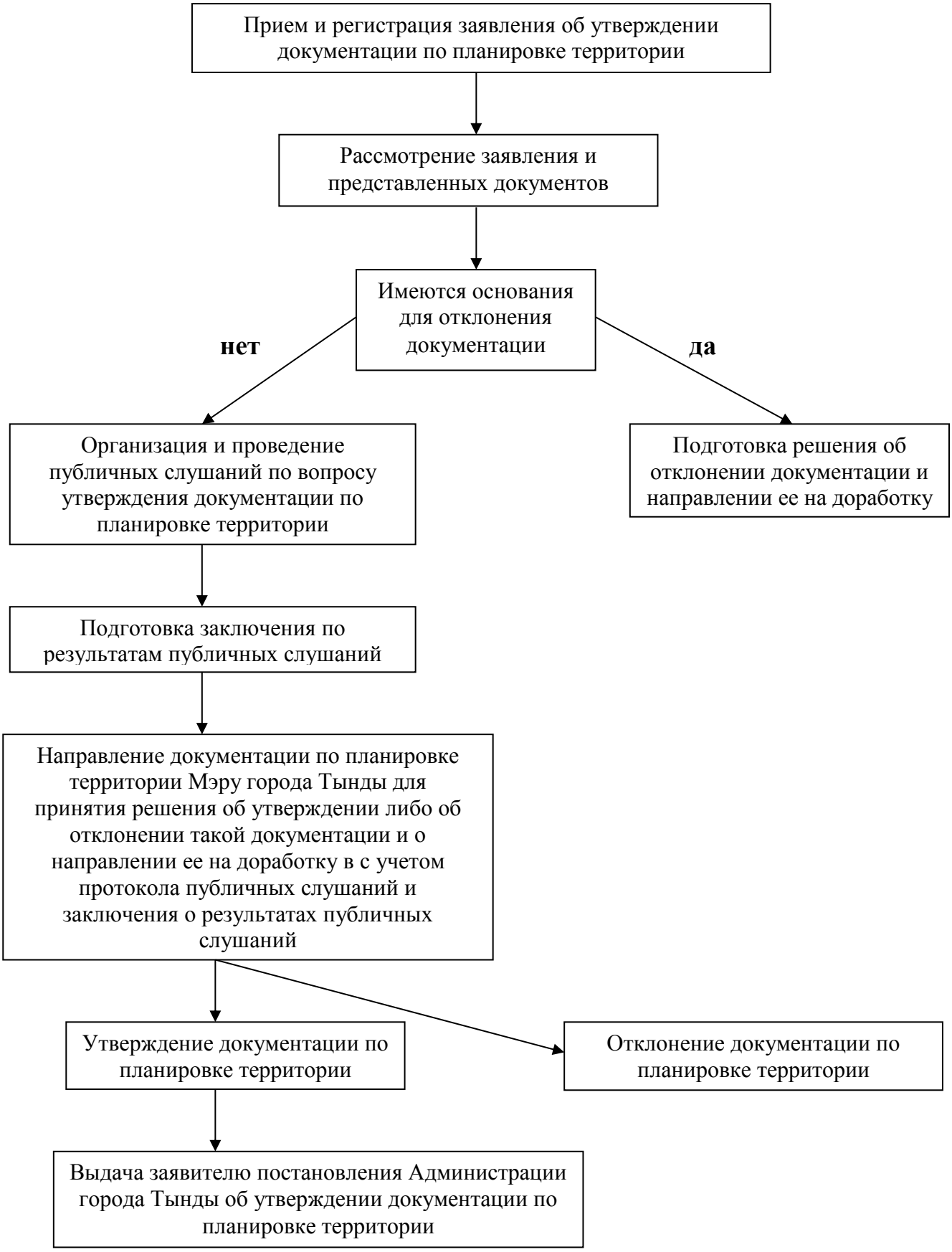
Прием и регистрация заявления об утверждении документации по планировке территории
Рассмотрение заявления и представленных документов
Имеются основания для отклонения документации
нет
да
Организация и проведение публичных слушаний по вопросу утверждения документации по планировке территории
Подготовка решения об отклонении документации и направлении ее на доработку
Подготовка заключения по результатам публичных слушаний
Направление документации по планировке территории Мэру города Тынды для принятия решения об утверждении либо об отклонении такой документации и о направлении ее на доработку в с учетом протокола публичных слушаний и заключения о результатах публичных слушаний
Утверждение документации по планировке территории
Отклонение документации по планировке территории
Выдача заявителю постановления Администрации города Тынды об утверждении документации по планировке территории